



T I Q U E T

R U R A L

LEADER

Ajuts destinats a la implementació d'estratègies de desenvolupament rural a través del Tiquet Rural en el marc del Programa de desenvolupament rural de Catalunya 2014-2022 (operació 19.02.01)





**PREGUNTES
FREQUENTS**

TIQUET RURAL

LEADER

1

QUÈ ÉS EL TIQUET RURAL LEADER?



És un ajut a la creació i/o el relleu de microempreses no agràries que generin activitat econòmica als territoris LEADER de Catalunya. (excloses annex 4)

- **INCOMPATIBLE** amb qualsevol altre ajut destinat a la creació d'empreses.
- **COMPATIBLE** amb les convocatòries d'ajuts LEADER vinculades a projectes d'inversió.

2

QUI POT SOL·licitar l'AJUT?

PERSONES FÍSiques

- Que creïn una microempresa a títol individual, o que adquireixin una microempresa en traspàs
- Que com a mínim es generi el seu lloc de treball i no hagin estat donades d'alta com a autònoms en la mateixa activitat a què es dedicarà la nova microempresa per a la qual se sol·licita l'ajut en els últims tres anys



2

QUI POT SOL·licitar l'AJUT?

PERSONES JURÍDIQUES (microempreses) I COOPERATIVES NO AGRÀRIES

- En el cas de les empreses no cooperatives, un dels socis assumeixi, com a mínim, el 50% dels riscos, de les responsabilitats civil, fiscal i social i de la seva gestió.





3

ÀMBIT D'APLICACIÓ

Les àrees d'aplicació d'aquests **ajuts** correspondran únicament a l'àmbit territorial Leader 2014-2022*.

*Àmbit d'actuació Consorci Intercomarcal d'Iniciatives Socioeconòmiques

- Comarca de la Ribera d'Ebre: tots els municipis de la comarca.
- Comarca de la Terra Alta: tots els municipis de la comarca.

4

TIPUS I QUANTIA DELS AJUTS

L'ajut consisteix en un **import a tant alçat** a concedir per a la creació d'una microempresa o l'adquisició d'una microempresa en traspàs que **podrà assolir fins a 35.000 €*.**

L'import de l'ajut es farà efectiu mitjançant un **únic pagament** quan es concedeixi el Tiquet Rural LEADER.

**Sempre que es compleixin els requisits establerts a les bases reguladores.*



5 REQUISITS D'ACCÉS



- **No haver estat donat/da d'alta** a la Tresoreria de la Seguretat Social i/o l'Agència Tributària per a l'activitat **abans de la presentació de la sol·licitud**.
- Els **ingressos** de les persones físiques **no podran procedir, en més d'un 50%, d'un únic client**.
- Realitzar projectes adreçats a **activitats no agràries**, i no excloses (annex 4)
- En el cas de persones físiques, **estar empadronada en un municipi de l'àmbit territorial LEADER de Catalunya**. Si ara mateix no compleix aquest requisit, **ho haurà de complir en el termini de 2 mesos a partir de la data de notificació** de la resolució de concessió de l'ajut.
- Les persones jurídiques han de tenir la **seu social en l'àmbit territorial LEADER de Catalunya**. Si ara mateix no compleix aquest requisit, **ho haurà de complir en el termini de 2 mesos a partir de la data de notificació** de la resolució de concessió de l'ajut.
- **No incórrer en cap causa legal, No sancionada o condemnada**
- **Estar al corrent de les obligacions** amb l'Administració **haver estar** tributària i la Seguretat Social i no tenir deutes de cap mena amb la Generalitat de Catalunya.

5

REQUISITS D'ACCÉS



En el cas de cooperatives, els seus socis han de complir, a més, els requisits següents

- Com a mínim el **50%** del seus socis no ha d'haver estat donat d'alta a la Tresoreria de la Seguretat Social i/o l'Agència Tributària per a l'activitat abans de la presentació de la sol·licitud.
- Els ingressos de com a mínim el **50%** del seus socis no podran procedir, en més d'un **50%**, d'un únic client.
- Tots els socis han de **realitzar projectes adreçats a qualsevol activitat no agrària**, i no excloses (annex 4)
- **Tots els socis** hauran d'estar **empadronats en un municipi de l'àmbit territorial LEADER de Catalunya**. Si ara mateix no compleixen aquest requisit, ho hauran de complir en el **termini de 2 mesos a partir de la data de notificació de la resolució de concessió de l'ajut**.

6

COMPROMISOS I OBLIGACIONS



- **Iniciar l'execució del pla empresarial** a partir de la data de sol·licitud, i com a màxim en el termini de **3 mesos següents a la data de notificació de la resolució de l'ajut.**
- **Mantenir l'activitat** empresarial durant **un mínim de cinc anys** a comptar des del pagament de l'ajut.

Aquest manteniment de compromisos s'acreditarà, anualment, a sol·licitud del grup d'acció local corresponent, amb la documentació següent:

- **Informe de vida laboral.** En el cas de cooperatives, informe de vida laboral de tots els socis.
- **Vigència de la Llicència obertura i activitats.**
- **Comptes anuals.** S'hauran d'acreditar uns ingressos iguals o superiors al salari mínim interprofessional. Excepte la primera anualitat, que podrà acreditar un 50% d'aquests ingressos.

- **Informar el públic sobre l'ajut obtingut** pel FEADER, durant el manteniment de compromisos.

7

SOL·licituds i DOCUMENTACIÓ

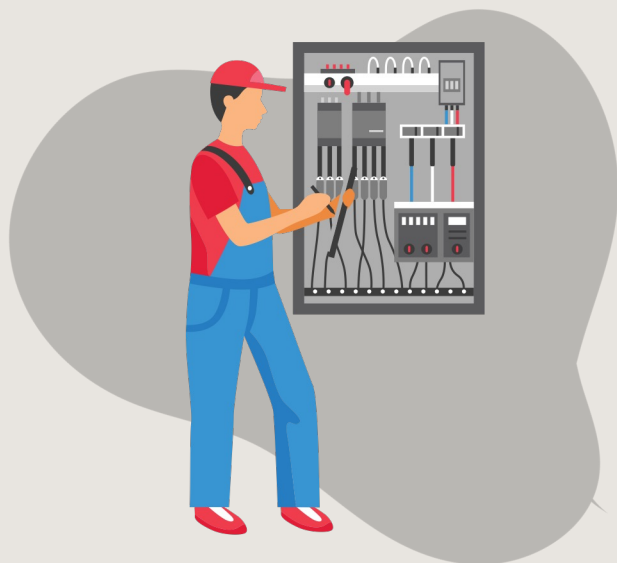

- Sol·licitud d'ajut
- Pla empresarial
 - Les persones sol·licitants hauran de presentar un pla empresarial assessorat per una entitat de la Xarxa de Catalunya Emprèn. Si la comarca no disposa del servei de la Xarxa de Catalunya Emprèn, aquest pla empresarial pot estar elaborat per qualsevol entitat de promoció econòmica del territori. En aquest pla, s'haurà de justificar la idoneïtat del projecte empresarial per desenvolupar l'activitat subvencionada.
 - En el cas de les cooperatives, el pla empresarial ha de ser assessorat per l'Ateneu Cooperatiu, de la Xarxa d'Ateneu Cooperatiu de Catalunya, de referència del territori. S'haurà de justificar la idoneïtat del projecte empresarial per desenvolupar l'activitat subvencionada. També s'haurà d'adjuntar un informe de l'Ateneu Cooperatiu on s'acrediti la viabilitat de la cooperativa, la vinculació al territori, les necessitats a les quals dona resposta i els criteris d'economia social i solidària que aplica o vol aplicar.
 - El pla d'empresa ha d'incloure uns continguts mínims detallats a les bases reguladores.
 - El pla empresarial haurà de demostrar la viabilitat econòmica de l'empresa, aplicant per això les condicions de mercat. L'estimació de les rendes generades per l'empresa ha de ser superior a l'Indicador Públic de Renda d'Efectes Múltiples (IPREM) que estableix la Llei de pressupostos generals de l'Estat per a l'any de la sol·licitud

**El termini de presentació de sol·licituds és el
*27 de maig de 2024.***

BASES REGULADORES

[ORDRE ACC/55/2024, de 20 de març, per la qual s'aproven les bases reguladores dels ajuts destinats a la implementació d'estratègies de desenvolupament rural a través del Tiquet Rural en el marc del Programa de desenvolupament rural de Catalunya 2014-2022 \(operació 19.02.01\).](#)

CONVOCATÒRIA

[RESOLUCIÓ ACC/1332/2024, de 3 d'abril, per la qual es convoquen els ajuts destinats a la implementació d'estratègies de desenvolupament rural a través del Tiquet Rural en el marc del Programa de desenvolupament rural de Catalunya 2014-2022 \(operació 19.02.01\) corresponents a l'any 2024 \(ref. BDNS 754374\).](#)



T I Q U E T R U R A L
LEADER

Ajuts destinats a la implementació d'estratègies de desenvolupament rural a través del Tiquet Rural en el marc del Programa de desenvolupament rural de Catalunya 2014-2022 (operació 19.02.01)



La gestió d'aquests ajuts s'exerceix amb la col·laboració dels grups d'acció local, el Departament d'Acció Climàtica, Alimentació i Agenda Rural i ARCA.

Ajuts destinats a la implementació d'estratègies de desenvolupament rural a través del Tiquet Rural en el marc del Programa de desenvolupament rural de Catalunya 2014-2022 (operació 19.02.01)